

RUBRICA SICURWEB VERSIONE 8.6

RUBRICA NEL MENÙ ADMIN

Nel menu ADMIN va inserita una nuova sezione **RUBRICA** visibile solo agli amministratori.

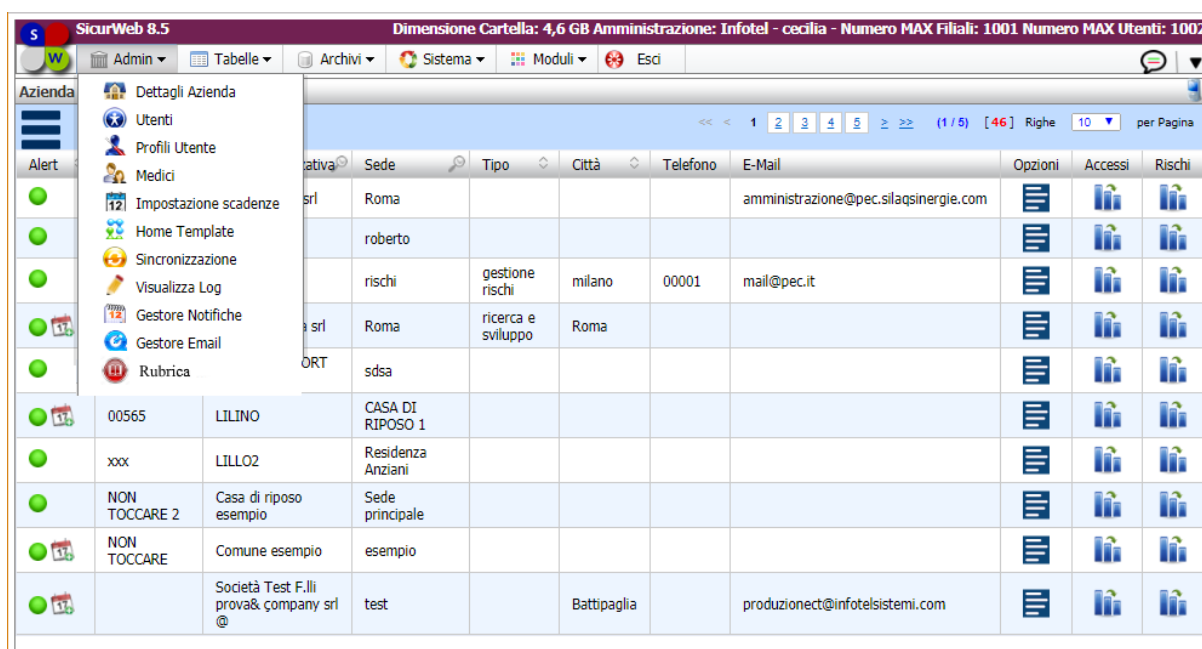

The screenshot shows the SicurWeb 8.5 Admin interface. The top navigation bar includes 'Admin', 'Tabelle', 'Archivi', 'Sistema', 'Moduli', and 'Esì'. The left sidebar menu is expanded to show 'Rubrica' under the 'Alert' section. The main content area displays a table of contacts with the following columns: 'Sede', 'Tipo', 'Città', 'Telefono', 'E-Mail', 'Opzioni', 'Accessi', and 'Rischi'. The table contains several rows of data, including entries for 'CASA DI RIPOSO 1', 'Residenza Anziani', 'Casa di riposo esempio', 'Comune esempio', and 'Società Test F.lli prova& company srl'.

Sede	Tipo	Città	Telefono	E-Mail	Opzioni	Accessi	Rischi
roma				amministrazione@pec.silaqsinergie.com			
roberto							
rischi	gestione rischi	milano	00001	mail@pec.it			
roma	ricerca e sviluppo	Roma					
sdsa							
00565	LILINO	CASA DI RIPOSO 1					
xxx	LILLO2	Residenza Anziani					
NON TOCCARE 2	Casa di riposo esempio	Sede principale					
NON TOCCARE	Comune esempio	esempio					
	Società Test F.lli prova& company srl	test	Battipaglia	produzionect@infotelsistemi.com			

All'interno di tale rubrica saranno visibili tutti i tab:

- rubrica
- dipendenti
- azienda
- manutentore
- utenti sicurweb
- anagrafica esterni
- docenti
- convenzionati
- fornitori

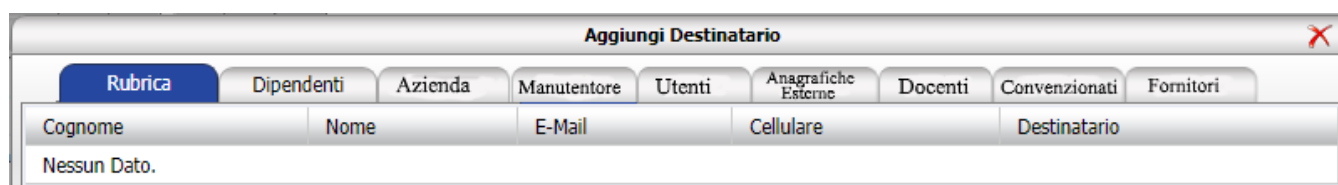

The screenshot shows the 'Aggiungi Destinatario' dialog box. It features a tabbed interface with the following tabs: 'Rubrica', 'Dipendenti', 'Azienda', 'Manutentore', 'Utenti', 'Anagrafiche Esterne', 'Docenti', 'Convenzionati', and 'Fornitori'. The 'Rubrica' tab is currently selected. Below the tabs, there are input fields for 'Cognome', 'Nome', 'E-Mail', 'Cellulare', and 'Destinatario'. The 'Cognome' field contains the text 'Nessun Dato.'.

In particolare i tab Rubrica- Dipendenti- Azienda - Manutentore sono riferiti all'azienda di riferimento mentre gli altri Tab sono riferiti a tutto il sistema

RUBRICA NEI DETTAGLI → SCADENZE DI SEDE

Nei dettagli sull'azienda nella sezione scadenze di sede, quando creo una scadenza e vado ad inserire un contatto, nella rubrica visualizzerò solo i tab Rubrica- Dipendenti-Azienda – Manutentore

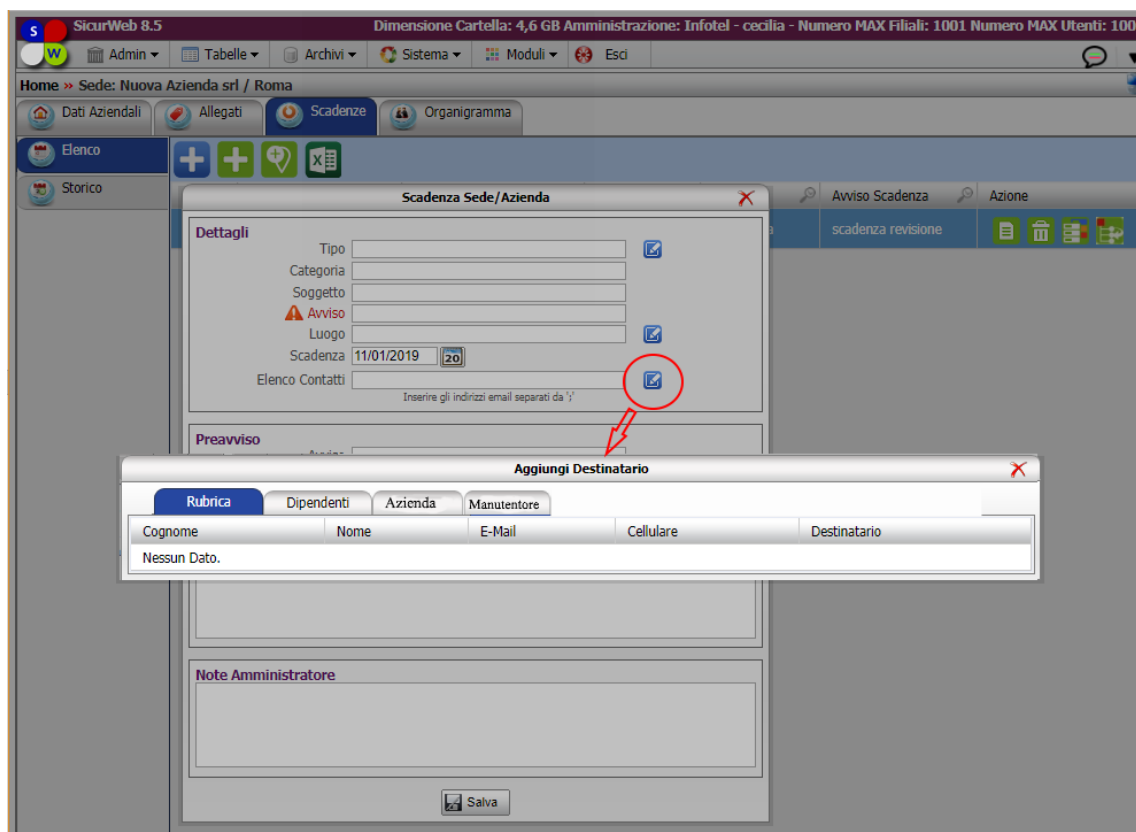

RUBRICA NELLO SCADENZARIO

Nello scadenzario quando seleziono le scadenze e clicco su 

Mi si apre la email e andando su aggiungi destinatario la rubrica che mi compare deve contenere solo i tab Rubrica- Dipendenti-Azienda – Manutentore

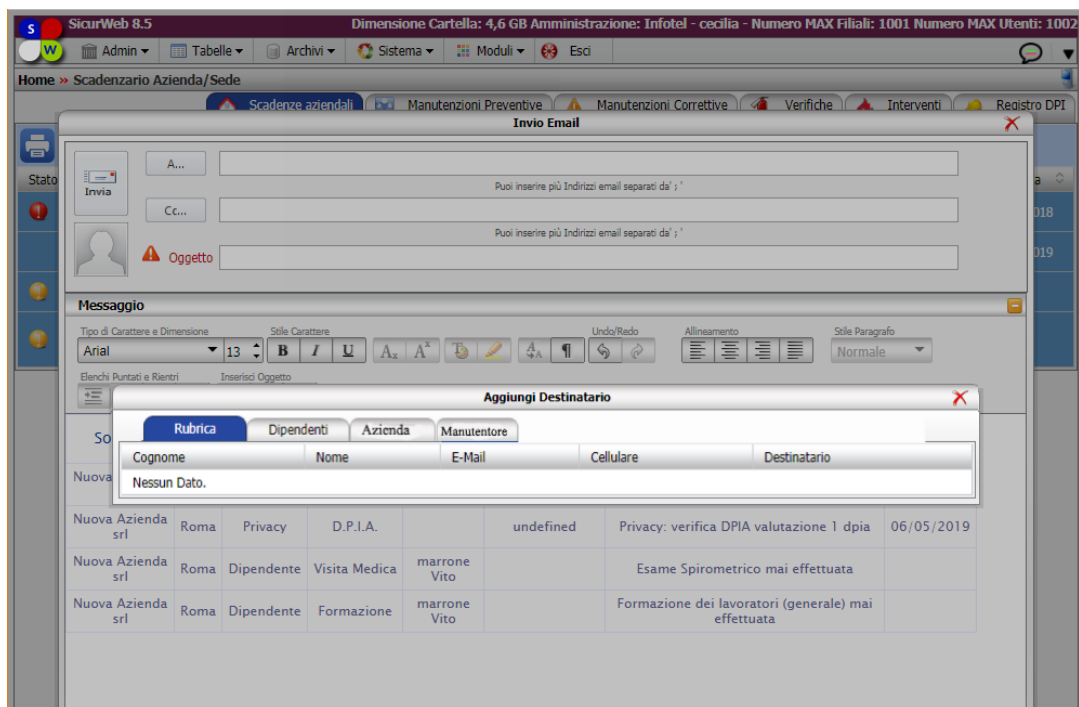

RUBRICA SU DIPENDENTE- NOTIFICA RESPONSABILE

Nell'anagrafica del dipendente (nella sezione valutazione) quando modifico il giudizio di idoneità e metto il sì su "Notifica Responsabile" si apre la email, cliccando su aggiungi destinatario la rubrica che si apre deve contenere solo i tab Rubrica- Dipendenti-Azienda – Manutentore

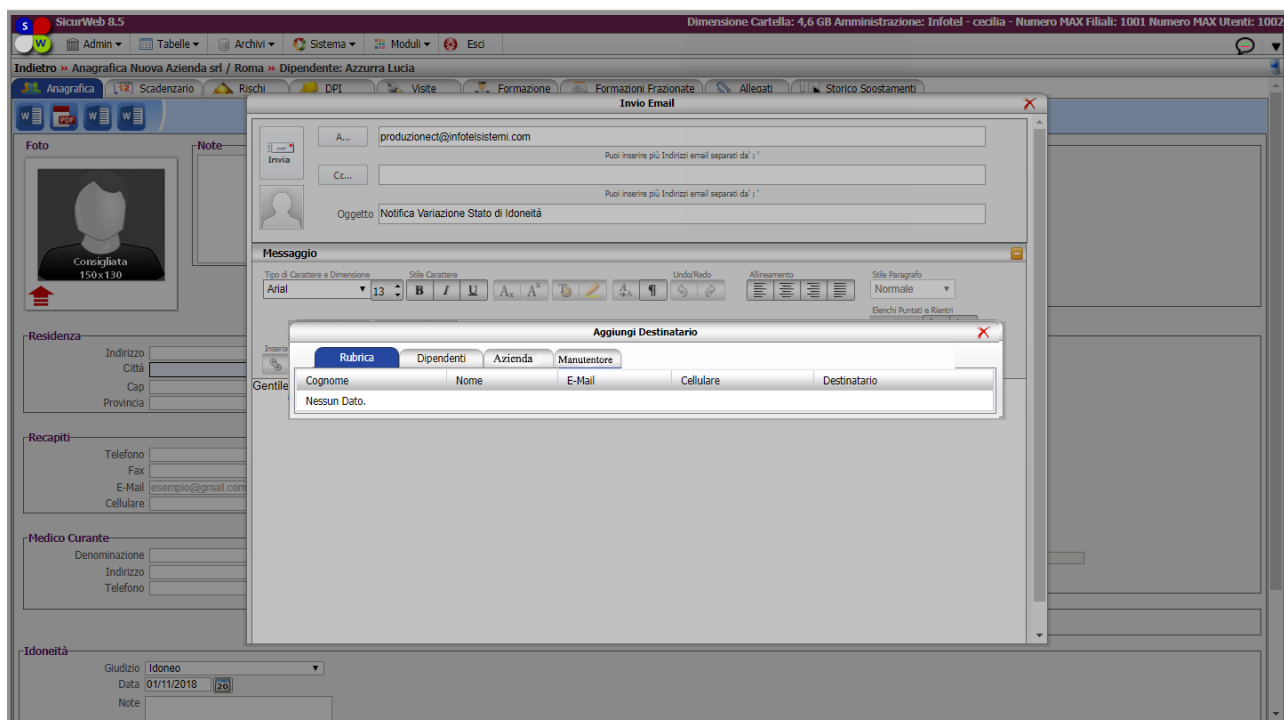

GESTORE NOTIFICHE – NOTIFICHE PER DESTINATARIO /SEDI

Nel gestore notifiche per seleziona destinatari e/o seleziona sede → inserisci email del destinatario deve aprire la rubrica con tutti i tab ma deve essere visibile solo agli amministratori

SicurWeb 8.5 Dimensione Cartella: 4,6 GB Amministrazione: Infotel - cecilia - Numero MAX Filiali: 1001 Numero MAX Utenti: 1002

Home » Gestore Notifiche »

Gestore Notifica

Denominazione
Notifica
Tipo E-Mail ▾

includi eventi con
 Scadenza A 0 Mesi ▾
 Scaduti
 Eventi di sistema

Opzioni
 Amministratore
 Seleziona destinatari
 Seleziona Sede

Tipologia
Visita Medica NO
Formazione NO
Miglioramento NO
Non Conformità NO
Sede NO
Riunione Periodica NO
Figure SSL NO
Manutenzione macchine NO
Registro Antincendio NO

Aggiungi Destinatario

Rubrica Dipendenti Azienda Manutentore Utenti Anagrafiche Esterne Docenti Convenzionati Fornitori

Cognome	Nome	E-Mail	Cellulare	Destinatario
Nessun Dato.				

Anagrafica NO

Elenco Destinatari
Elenco Contatti

Inserire gli indirizzi email separati da ;

ATTENZIONE: i destinatari riceveranno le notifiche di tutto il sistema

Salva

N.B.:

Per il momento lo scadenziario sul registro antincendio non viene toccato in quanto al momento l'invio di una scadenza apre un pannello email senza rubrica collegata.

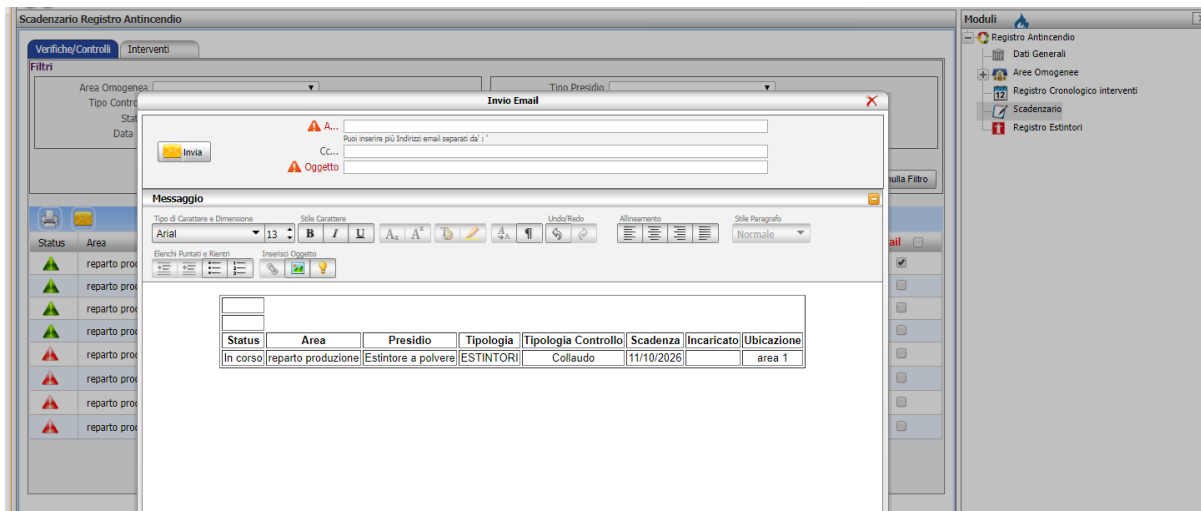

SOFTWARE - RICERCA - E-LEARNING



Infotelsistemi srl

Via Valle Scrivia, 8 – 00141 Roma (RM)

Via Fiorignano, Pal. Colosseum 84091 Battipaglia (SA)

Telefono: 0828 34.65.01

Email: info@infotelsistemi.com

Sito tecnico: www.sgsweb.it

Sito Istituzionale: www.infotelsistemi.com